

PRACOWNIA PROJEKTOWA **ARCHITUZ**

architekt MIROSŁAW GUDRA

Siemionka 1, 63-620 Trzcinica, tel.691236234, email: archituz@op.pl

NIP 619 138 84 60

REGON 301510343

1905

ZGŁOSZENIE ROBÓT

Inwestor

GMINA KĘPNO
ul. Ratuszowa 1,63-600
Kępno



Nazwa
inwestycji:

**PRZYSTANEK AUTOBUSOWY PRZY
UL. BRONIEWSKIEGO W KĘPNIE**

Adres
inwestycji

KĘPNO
działka nr 1621/3;
63-600 Kępno

Biuro
Projektów

PRACOWNIA PROJEKTOWA **ARCHITUZ**
Siemionka 1, 63-620 Trzcinica
Tel.691236234, email: archituz@op.pl

PRACOWNIA PROJEKTOWA **ARCHITUZ**

architekt MIROSŁAW GUDRA

Siemionka 1, 63-620 Trzcinica, tel.691236234, email: archituz@op.pl

NIP 619 138 84 60

REGON 301510343

1.		
	<u>WSTEP</u>	3
1.1.	<u>Przedmiot opracowania</u>	3
1.2.	<u>Inwestor</u>	3
1.3.	<u>Jednostka projektowa</u>	3
1.4.	<u>Cel opracowania</u>	Błąd! Nie zdefiniowano zakł dki.
1.5.	<u>Podstawa opracowania</u>	3
1.6.	<u>Lokalizacja terenu</u>	3
1.7.	<u>Opis terenu</u>	3
2.	<u>ZAŁOŻENIA PROJEKTOWE- KONCEPCJA</u>	3
3.	<u>ZAŁOŻENIA WYKONAWCZE</u>	4
3.1.	<u>Przygotowanie terenu</u>	4
3.2.	<u>Niwelacja terenu</u>	4
3.3.	<u>Infrastruktura techniczna</u>	4
3.4.	<u>Nawierzchnie utwardzone</u>	4
3.5.	<u>Zieleń</u>	Błąd! Nie zdefiniowano zakł dki.
3.5.1.	<u>Trawniki</u>	Błąd! Nie zdefiniowano zakł dki.
3.5.2.	<u>Wymagania dotyczące materiału roślinnego</u>	Błąd! Nie zdefiniowano zakł dki.
3.5.3.	<u>Sadzenie roślin</u>	Błąd! Nie zdefiniowano zakł dki.
3.5.4.	<u>Pielęgnacja roślin</u>	Błąd! Nie zdefiniowano zakł dki.
3.5.5.	<u>Specyfikacja projektowa materiału roślinnego</u>	Błąd! Nie zdefiniowano zakł dki.
3.6.	<u>Rabaty roślinne</u>	Błąd! Nie zdefiniowano zakł dki.
3.7.	<u>Mała architektura</u>	Błąd! Nie zdefiniowano zakł dki.
4.	<u>Opracowanie graficzne- załączniki</u>	7

Plan zagospodarowania terenu alei kasztanowej przy ul. Dąbrowskiego w Kępnie – z podkładem geodezyjnym - rys. 1.

Plan zagospodarowania terenu alei kasztanowej przy ul. Dąbrowskiego w Kępnie – bez podkładu geodezyjnego - rys. 2.

1. WSTĘP

2. Przedmiot opracowania

Przedmiotem opracowania jest zgłoszenie robót budowlanych polegających na montażu prefabrykowanych wiat przystankowych oraz toalety publicznej przy ulicy Broniewskiego w Kępnie na terenie działki drogowej nr.ew. 1621/3.

Ponadto planuje się utwardzenie terenu przystanku kostką betonową, zabezpieczenie przystanku barierką ochronną oraz wykonanie przyłączy wod – kan i elektroenergetycznych; Przyłącza według oddzielnych opracowań;

3. Inwestor

Inwestorem jest Gmina Kępno ul. Ratuszowa 1, 63-600 Kępno.

4. Jednostka projektowa

Pracownia Projektowa Archituz.

5. Podstawa opracowania

- mapa ewidencyjna wykonana w skali 1:500;
- inwentaryzacja terenu;
- przeprowadzona wizja lokalna;

6. Lokalizacja terenu

Działka objęta opracowaniem znajduje się w Kępnie na działce nr 1621/3 na terenie dróg publicznych klasy dojazdowej.

7. Opis terenu

Na terenie działki przebiegają dwa pasy drogowe z wyspą zieloną zlokalizowaną na środku terenu. Przy jednej z nitek drogowych zlokalizowana wiata przystankowa. Przy drugim pasie zlokalizowano kilka miejsc postojowych. Wzdłuż obu pasów komunikacja piesza utwardzona. Teren ze spadkiem w kierunku wschodnim.

8. ZAŁOŻENIA PROJEKTOWE

Ze względu na dużą liczbę pasażerów planuje się stworzenie przystanku autobusowego z dwoma wiatami jednostronnymi i toaletą publiczną na istniejącej

wysepcie, jednocześnie likwidując istniejącą wiatę przystankową. Stworzy to lepsze warunki oczekiwania dla podróżnych:

W ramach zadania planuje się:

- Niezbędne rozbiórki;
- Wykonanie przyłącza wodno – kanalizacyjnego i elektroenergetycznego;
- Wykonanie fundamentowania projektowanych obiektów budowlanych wg wytycznych producentów obiektów;
- Wykonanie nawierzchni utwardzonych;
- Montaż barierek ochronnych;
- Montaż dwóch wiat przystankowych oraz toalety publicznej;
- Wykonanie nowego drogowego oznakowania pionowego i poziomego wg oddzielnego opracowania branży drogowej;
- **ZAŁOŻENIA WYKONAWCZE**

9. Przygotowanie terenu

Przed przystąpieniem do prac budowlanych należy zapoznać się z dostarczoną przez Inwestora aktualną mapą do celów projektowych z naniesioną infrastrukturą nadziemną i podziemną.

Z terenu inwestycji należy usunąć stare kosze na śmieci, ławki oraz wiatę przystankową. Należy usunąć krzewy zimozielone zlokalizowane na wysepce drogowej;

10. Niwelacja terenu

Należy usunąć warstwę ziemi niezbędną do wykonania nawierzchni utwardzonych.

11. Infrastruktura techniczna

Należy opracować projekty przyłączy dla instalacji elektrycznej do zasilania toalety oraz przyłączy wod – kan;

12. Nawierzchnie utwardzone

W projekcie zakłada się wykonanie utwardzenie wysepki drogowej gdzie zlokalizowany ma być przystanek. Prace wykonać należy z zachowaniem sztuki budowlanej oraz z wytycznymi producenta nawierzchni (karty techniczne)

- chodnik o nawierzchni z kostki betonowej, powierzchnia 210 m² na podsypce cementowo-piaskowej gr. 4 cm, wykonany na podbudowie o gr.10cm z betonu C8/10. , podsypka piaskowa zagęszczona 10cm– cała wysepka.
- obrzeże drogowe, kolor szary do wykonania obramowania wysepki wzdłuż nawierzchni.

13. **Projektowane obiekty**

Zaplanowano montaż dwóch wiat przystankowych dwustronnych:

Jednostronna wiata przystankowa wykonana ze stali. Konstrukcja malowana proszkowo na kolor antracytowy.

Wiata składa się z sześciu jednostronnych modułów, posiada dwie ławki z drewnianym siedziskiem, dwie przysiadki, system odprowadzania wody oraz ścianki wypełnione szkłem bezpiecznym z możliwością naniesienia sitodruku, wyposażone w tablicę informacyjną z rozkładem jazdy.

zdjęcie poglądowe;



Toaleta publiczna z dostępem dla osób niepełnosprawnych:



Toaleta w kolorystyce dostosowanej do kolorystyki wiat przystankowych. Dostępność za pomocą panelu wrzutowego na monety lub inny wybrany przez zarządzającego. Toaleta jednoosobowa. Urządzenia w wersji wandaloodpornej z przewijakiem dla niemowląt.

Barierka ochronna:



PRACOWNIA PROJEKTOWA **ARCHITUZ**

architekt MIROSŁAW GUDRA

Siemionka 1, 63-620 Trzcinica, tel.691236234, email: archituz@op.pl

NIP 619 138 84 60

REGON 301510343

parametry techniczne:

Długość: 1500mm, 2000mm

Wysokość: 1500mm, 1600mm

Średnica ramy głównej: Ø60,3mm, Ø48,3mm

Średnica pochwyty: Ø48,3mm, Ø42,4mm

Średnica rurek(szczęblinek): Ø20, Ø16

Materiał: Stal ocynkowana

Malowanie: proszkowe, kolor do ustalenia, paleta RAL

Montaż: do wbetonowania w ziemi

Opracowanie graficzne- załączniki

Rys 1. - Plan zagospodarowania terenu przy ul. Broniewskiego w Kępnie – z podkładem geodezyjnym

Rys 2. – Rzuty obiektów budowlanych

Opracował :

mgr inż. arch. Mirosław Gudra
upr. proj. nr 52/09/DOIA

MAPA DO CELÓW PROJEKTOWYCH

Skala: 1:500

Arkusz nr 2 (2)

NAZWA MIEJSCOWOŚCI:

Miasto Kępno

JEDNOSTKA EWIDENCYJNA (identyfikator; nazwa):

300803_4, Kępno (M)

OBREB EWIDENCYJNY (identyfikator; nazwa):

300803_4.0001, Miasto Kępno

POŁOŻENIE (ulica, adres):

Kępno, ul. Zachodnia, dz. 303. 304. 1555/2. 1555/3. 1558/5. 1558/6. 1564/3. 1564/4. 1564/5

GODŁO MAPY:

6.152.20.10.3.3, 6.152.20.15.1.1, 6.152.20.15.1.3

NAZWA UKŁADU WSPÓRZĘDNYCH PROSTOKĄTNYCH PŁASKICH:

PL-2000.6

NAZWA UKŁADU WYSOKOŚCI:

PL-KRON86-NH

INFORMACJE O SŁUŻEBNOŚCIACH GRUNTOWYCH:

Mapa została wykonana bez ustalenia służebności gruntowych

OZNACZENIE KANCELARYJNE ZGŁOSZENIA PRACY GEODEZYJNEJ:

ODGK.6640.710.2019

OZNACZENIE GRANIC AKTUALIZOWANEGO OBSZARU:

DATA OPRACOWANIA MAPY:







21-09-2019 r.

(nazwa/mię i nazwisko podmiotu) (podpis)

(imię i nazwisko geodety uprawnionego, nr uprawnień) (podpis)

UWAGI:

LEGENDA

-  Zakres opracowania
-  1 PROJ. TOALETA PUBLICZNA
-  2 PROJ. WIATA PRZYSTANKOWA
-  Kostka betonowa istniejąca
-  Kostka betonowa projektowana
-  Balustrada ochronna wys 1,1m

ARCHITUZ

Pracownia Projektowa arch. Mirosław GUDRA

adres: Siemionka 1
63-620 Trzcinica
tel.691236234,
email archituz@op.pl

Tytuł projektu:
**"PRZYSTANEK AUTOBUSOWY
PRZY UL BRONIEWSKIEGO
W KĘPNIE"**

Adres Inwestycji:
KĘPNO
dz. nr.ew 1621/3
63-600 KĘPNO

Nazwa rysunku:
PLAN SYTUACYJNY

Status projektu:
zgłoszenie robót

projektant architektury:
mgr inż.arch. Mirosław
Gudra

nr upr.: 52/09/DOIA

Data:	Skala rysunku:	Nr rys./Str.
02-2021	1:500	

Łączy arkusz nr 1

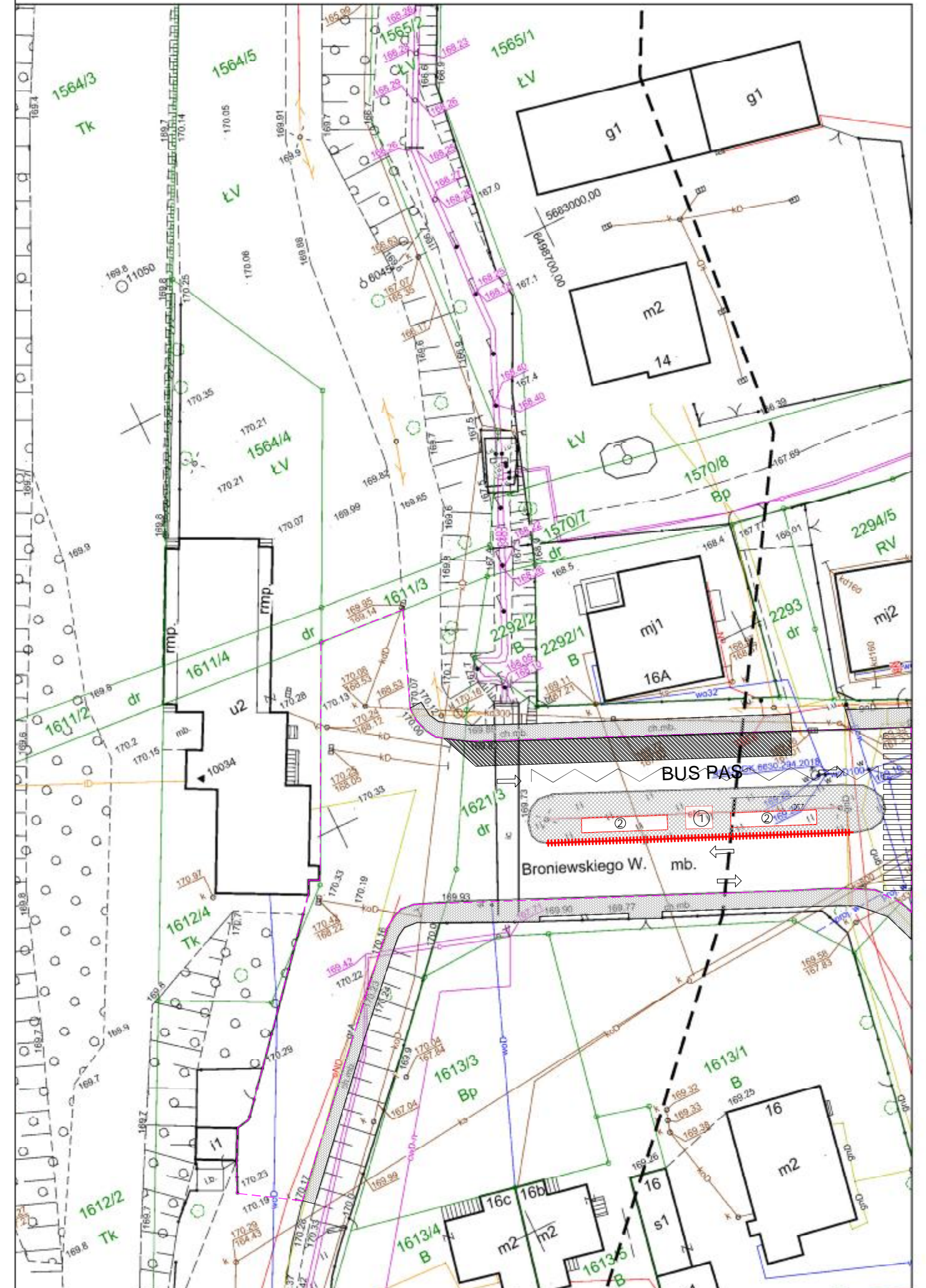

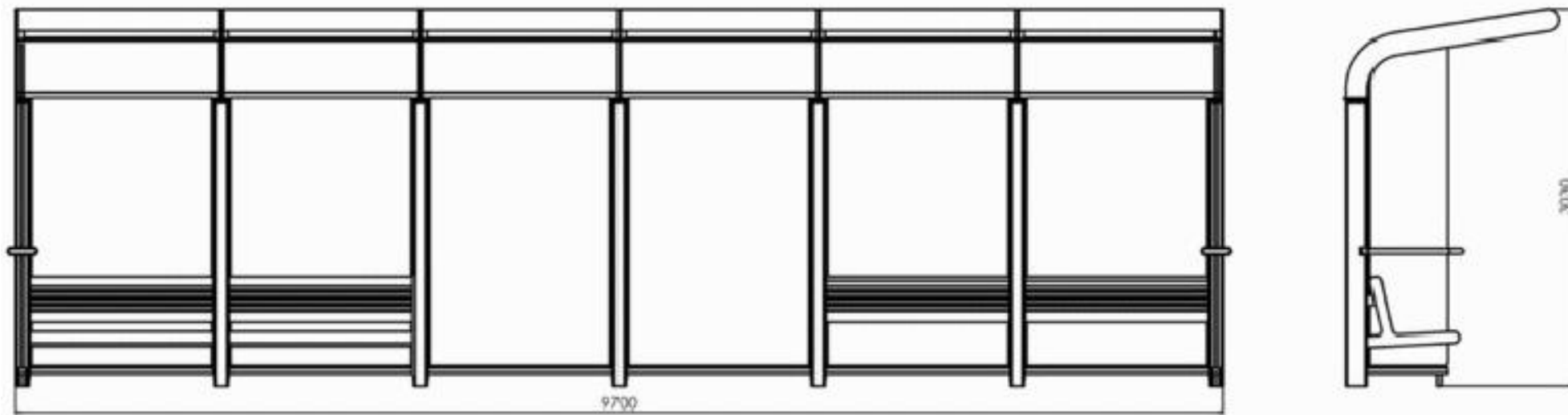

WIATA PRZYSTANKOWA WIDOK Z PRZODU, BOKU

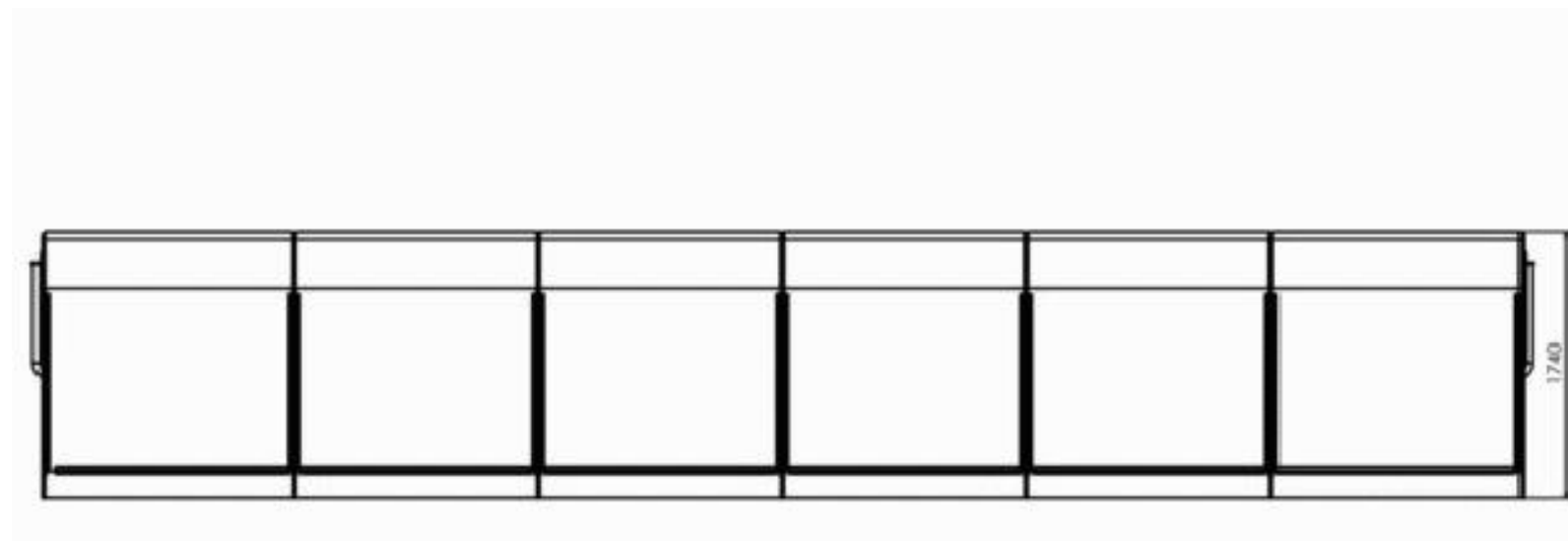

WIATA PRZYSTANKOWA WIDOK Z GÓRY

ARCHITUZ

**Pracownia Projektowa
arch. Mirosław GUDRA**

adres: Siemionka 1
63-620 Trzcinica
tel.691236234,
email archituz@op.pl

Tytuł projektu:
**"PRZYSTANEK AUTOBUSOWY
PRZY UL BRONIEWSKIEGO
W KĘPNIE"**

Adres Inwestycji:
KĘPNO
dz. nr.ew 1621/3
63-600 KĘPNO

Nazwa rysunku:
WIATA PRZYSTANKOWA

Status projektu:
zgłoszenie robót

projektant architektury:
mgr inż.arch. Mirosław
Gudra
nr upr.: 52/09/DOIA

Data: 02-2021	Skala rysunku: 1:50	Nr rys./Str.
-------------------------	-------------------------------	--------------