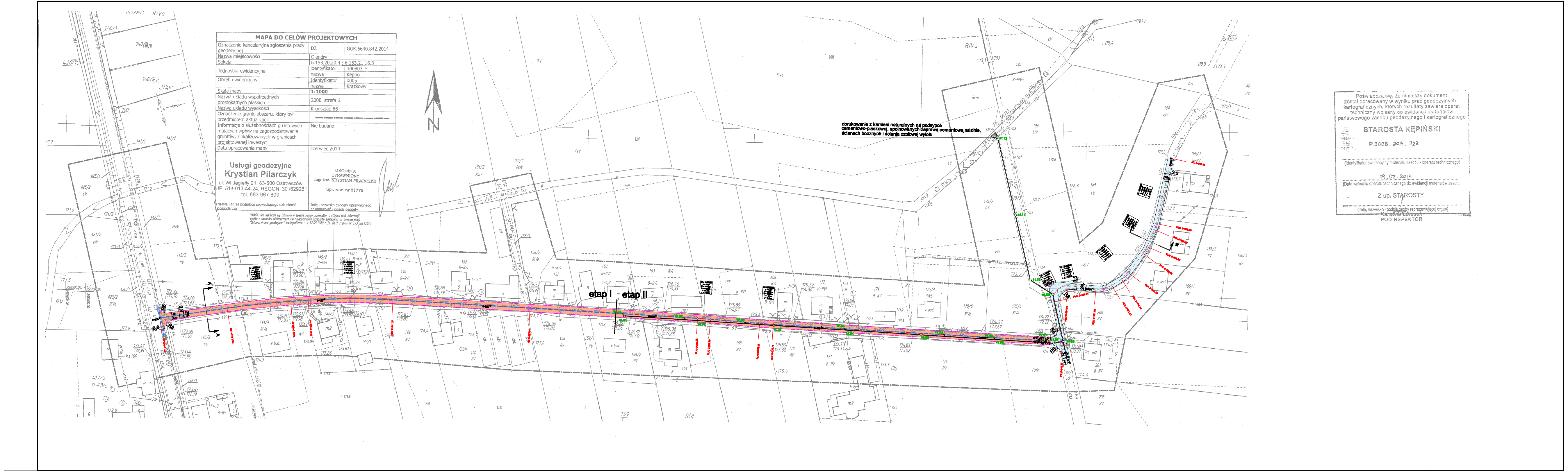

obrukowanie z kamieni naturalnych na podsypce cementowo-piaskowej, spoinowanych zaprawą cementową na dnie, ścianach bocznych i ścianie czołowej wylotu

MAPA DO CELÓW PROJEKTOWYCH

Oznaczenie kancelaryjne zgłoszenia pracy geodezyjnej	DZ	GGK.6640.842.2014
Nazwa miejscowości	Olendry	
Sekcja	6.153.20.20.4 ; 6.153.21.16.3	
Jednostka ewidencyjna	identyfikator	300803_5
	nazwa	Kepno
Obręb ewidencyjny	Identyfikator	0005
	nazwa	Krążkowy
Skala mapy	**1:1000**	
Nazwa układu współrzędnych prostokątnych płaskich	2000 strefa 6	
Nazwa układu wysokości	Kronsztad 86	
Oznaczenie granic obszaru, który był przedmiotem aktualizacji	— · — · — · —	
Informacje o służebnościach gruntowych mających wpływ na zagospodarowanie gruntów, zlokalizowanych w granicach projektowanej inwestycji	Nie badano	
Data opracowania mapy	czerwiec 2014	
Usługi geodezyjne **Krystian Pilarczyk** ul. Wł.Jagiełły 21, 63-500 Ostrzeszów NIP: 514-013-44-24, REGON: 301629251 tel. 693 667 609 Nazwa i adres podmiotu prowadzącego działalność gospodarczą	GEODETA UPRAWNIONY mgr inż. KRYSTIAN PILARCZYK upr. zaw. nr 21775 Imię i nazwisko geodety uprawnionego nr uprawnień i podpis geodety	

UWAGA: Nie wyklucza się istnienia w terenie innych przewodów, o których brak informacji wynika z zaszłości historycznych lub niedopełnienia przepisów zgłoszenia do inwentaryzacji (Ustawa: Prawo geodezyjne i kartograficzne – z 17.05.1989 r. j.t. Dz.U. z 2010 Nr 193 poz.1287)

Poświadcza się, że niniejszy dokument
został opracowany w wyniku prac geodezyjnych i
kartograficznych, których rezultaty zawiera operat
techniczny wpisany do ewidencji materiałów
państwowego zasobu geodezyjnego i kartograficznego

STAROSTA KĘPIŃSKI

P.3008. 2014 . 723

(Identyfikator ewidencyjny materiału zasobu - operatu technicznego)

09.07.2014

(Data wpisania operatu technicznego do ewidencji materiałów zasobu

Z up. STAROSTY

(imię, nazwisko i podpis osoby reprezentującej organ)

Karolina Łatusek
PODINSPEKTOR

Legenda:

🟦	jezdnia - naw. bitumiczna
🟧	jezdnia - bet. kostka brukowa
- · - · -	oś drogi
——	krawędź drogi
- - - -	opornik betonowy 12x25 cm
= = = =	ściek międzyjezdniowy 30cm
═⊗═	rura i studnia proj. kanału deszczowego
○═	proj. wpust / przykanalik
2%	spadki poprzeczne nawierzchni
11,6	wymiary
R6	promienie łuków
krawężnik betonowy 30x20 cm do przełożenia - dł. 12,0 m	opis projektowanych elementów
↑___↑ A	miejsca przekrojów normalnych

Gmina Kępno
ul. Ratuszowa 1
63-600 Kępno

Pracownia Projektowa
Infrastruktury Drogowej
Marcin Kasaika
ul. Staroprzygodzka 25 , 63-400 Ostrów Wielkopolski
tel. 607335657, fax. 625944012

Projekt budowlano-wykonawczy

Przebudowa drogi gminnej o numerze G9635 o długości ok. 700 mb wraz z rozwiązaniami zapewniającymi odwodnienie pasa drogowego w Krążkowach (Olendry) gmina Kępno		czerwiec 2014r.
		3.0
PLAN SYTUACYJNY		SKALA 1:1000
PROJEKTANT	mgr inż. Marcin Kasaika WKP/0305/POOD/11	
ASYSTENCI	inż. Rafał Bober	
	mgr inż. Tomasz Dryjański	