

Należy wykonać wszystkie roboty budowlane wskazane na poniższym rysunku IS-4

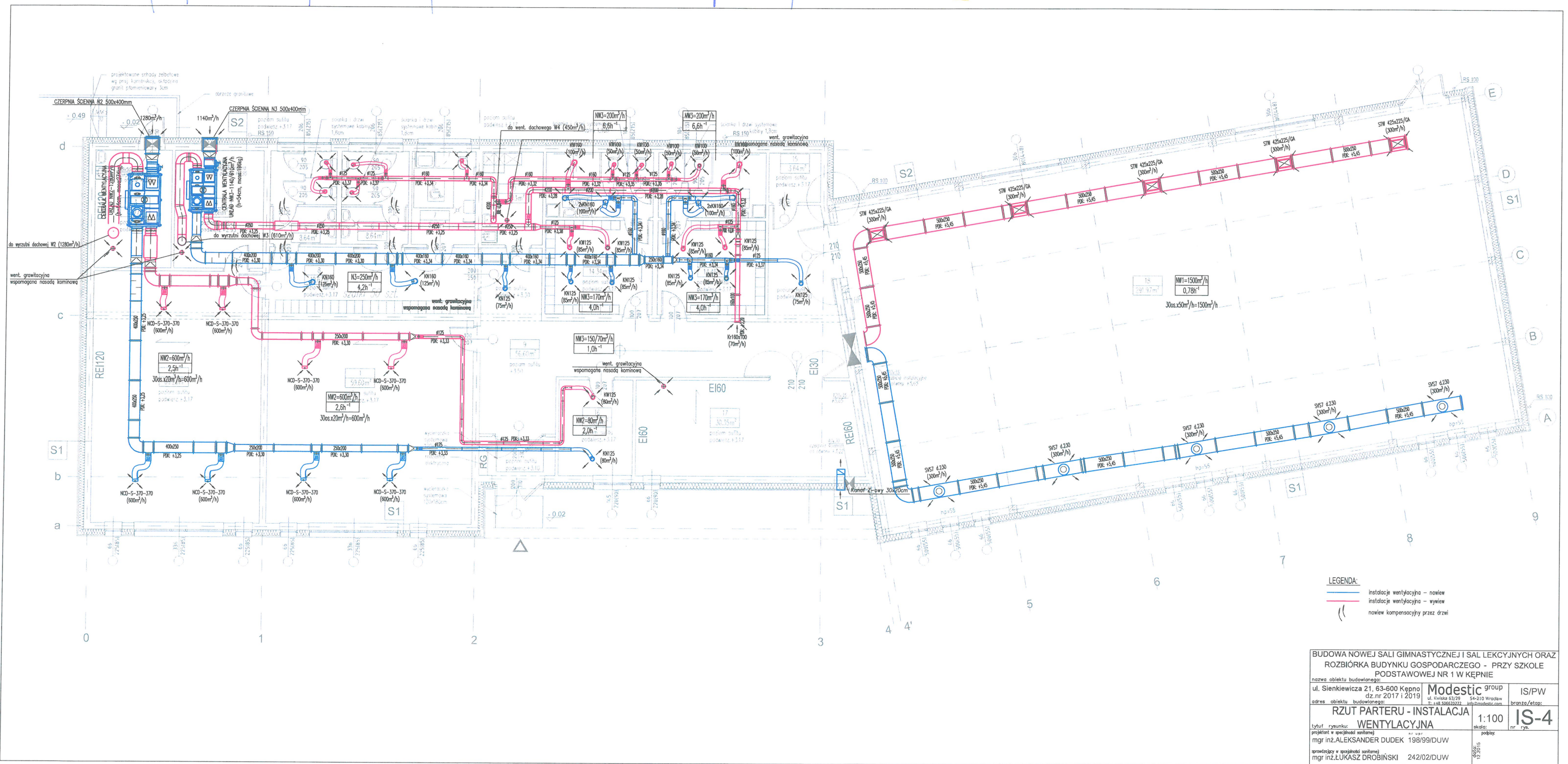

- roboty budowlane do wykonania w późniejszym terminie

pozostały zakres do wykonania wg załącznika 15-3

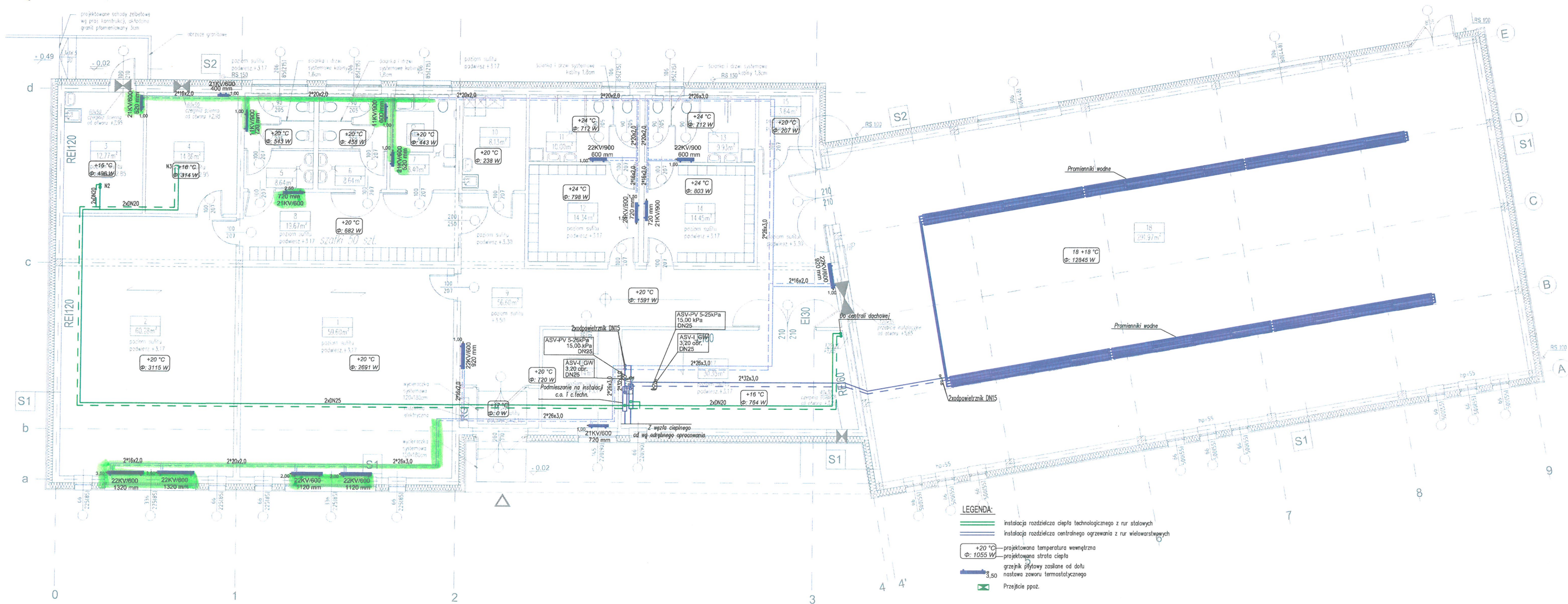

Schemat zasilania nagrzewnic wentylacyjnych:

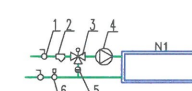

- OZNACZENIA:
- 1-Zawór kulowy odcinający DN20
 - 2-Filtr siatkowy DN20
 - 3-Zawór trójdrogowy z silownikiem (w zestawie z centralą)
 - 4-Pompka typu PICO 25/1-6RG firmy Wilo (1x230V, P=50W)
 - 5-Zawór zwrotny DN20
 - 6-Zawór równowagujący STAD DN15 (N1-nast.2,57, N2-nast. 1,92, N3-nast.4,0)

BUDOWA NOWEJ SALI GIMNASTYCZNEJ I SAL LEKCYJNYCH ORAZ ROZBIÓRKA BUDYNKU GOSPODARCZEGO - PRZY SZKOLE PODSTAWOWEJ NR 1 W KĘPNIE			
nazwa obiektu budowlanego:			
ul. Sienkiewicza 21, 63-600 Kępno dz. nr 2017 i 2019	Modestic group ul. Kłobucka 63/29 ul. 506530722	IS/PW 54-210 Wrocław branża/etap:	
adres obiektu budowlanego:			
RZUT PARTERU - INSTALACJE C.O.		1:100	IS-3
tytuł rysunku:		skala:	nr rys.
projektant w specyfikacji wykonania:		podpis:	
mgr inż. ALEKSANDER DUDEK 198/99/DUW			
opracowanie w specyfikacji wykonania:			
mgr inż. ŁUKASZ DROBINSKI 242/02/DUW			
data:			
17.02.15			

Należy wykonać wszystkie roboty budowlane wskazane na poniższym rzucie - 15-1

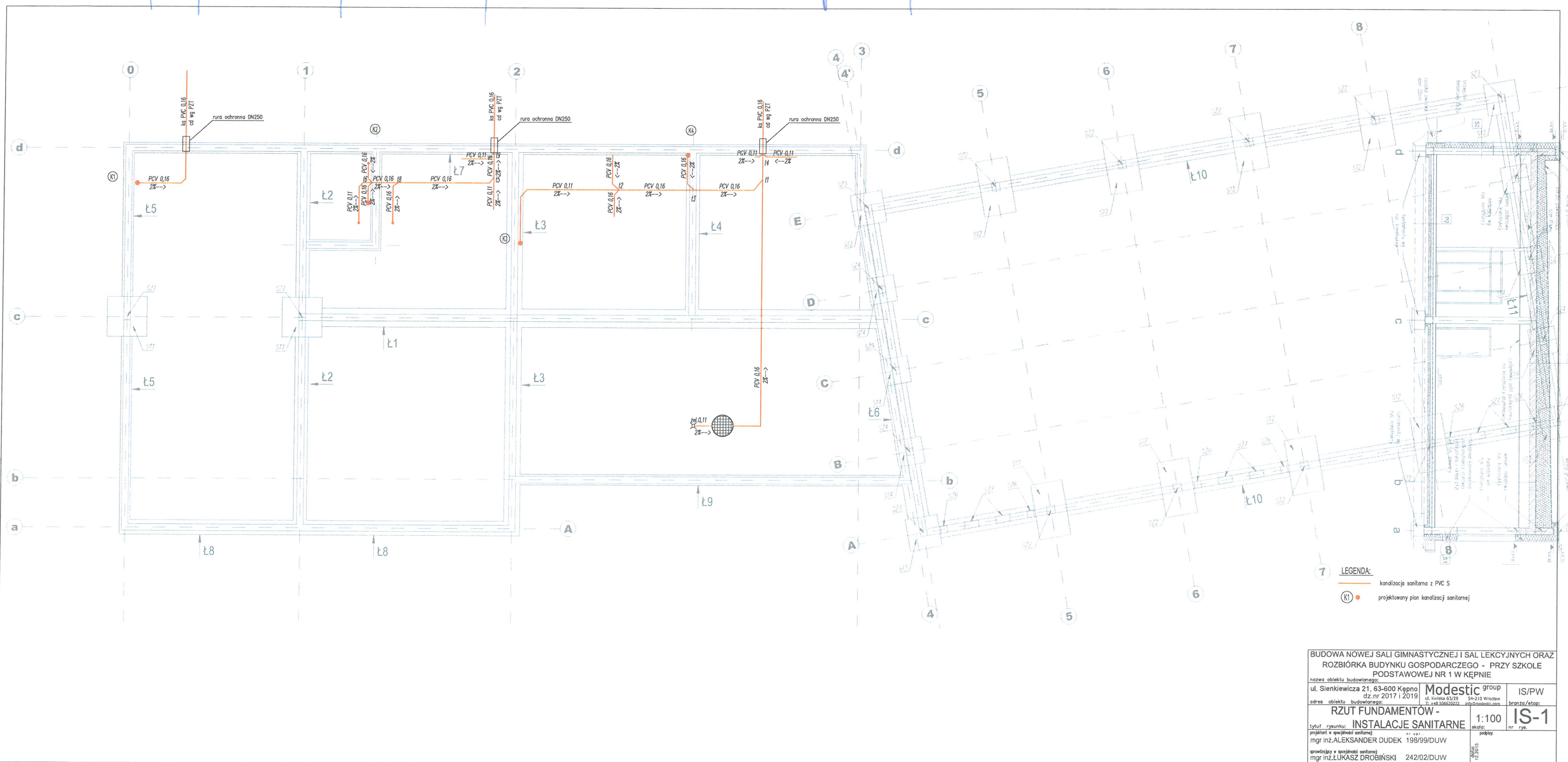

-zakres robót do wykonania, -zakres robót do wykonania w późniejszym terminie.

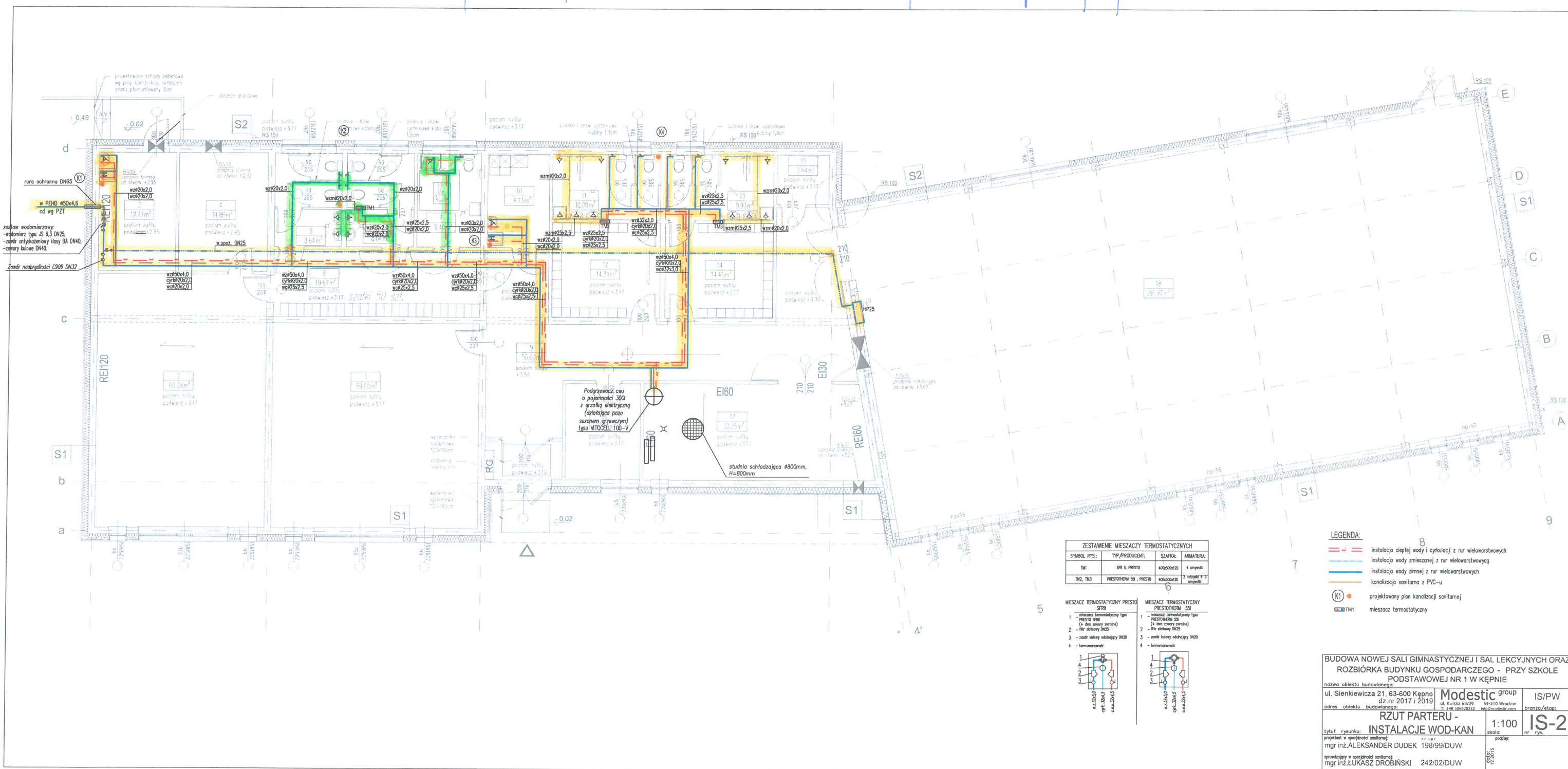

BUDOWA NOWEJ SALI GIMNASTYCZNEJ I SAL LEKCYJNYCH ORAZ ROZBIÓRKA BUDYNKU GOSPODARCZEGO - PRZY SZKOLE PODSTAWOWEJ NR 1 W KĘPNIE

ul. Sienkiewicza 21, 63-600 Kępno
dz. nr 2017/1/2019
adres obiektu budowlanego: 54-210 Wrocław

Modestic group
ul. Kłobucka 63/20 54-210 Wrocław
tel. +48 506 62 02 72 info@modestic.com

IS/PW
branża/etap:
nr rys.

**RZUT PARTERU -
INSTALACJE WOD-KAN**

tytuł rysunku:
projekt w sprawie pozwolenia na budowę
mgr inż. ALEKSANDER DUDEK 198/99/DUW
główny projektant
mgr inż. ŁUKASZ DROBIŃSKI 242/02/DUW

1:100
skala:
podany

IS-2

Należy wykonać wszystkie roboty budowlane wskazane na poniższym rzucie IS-5

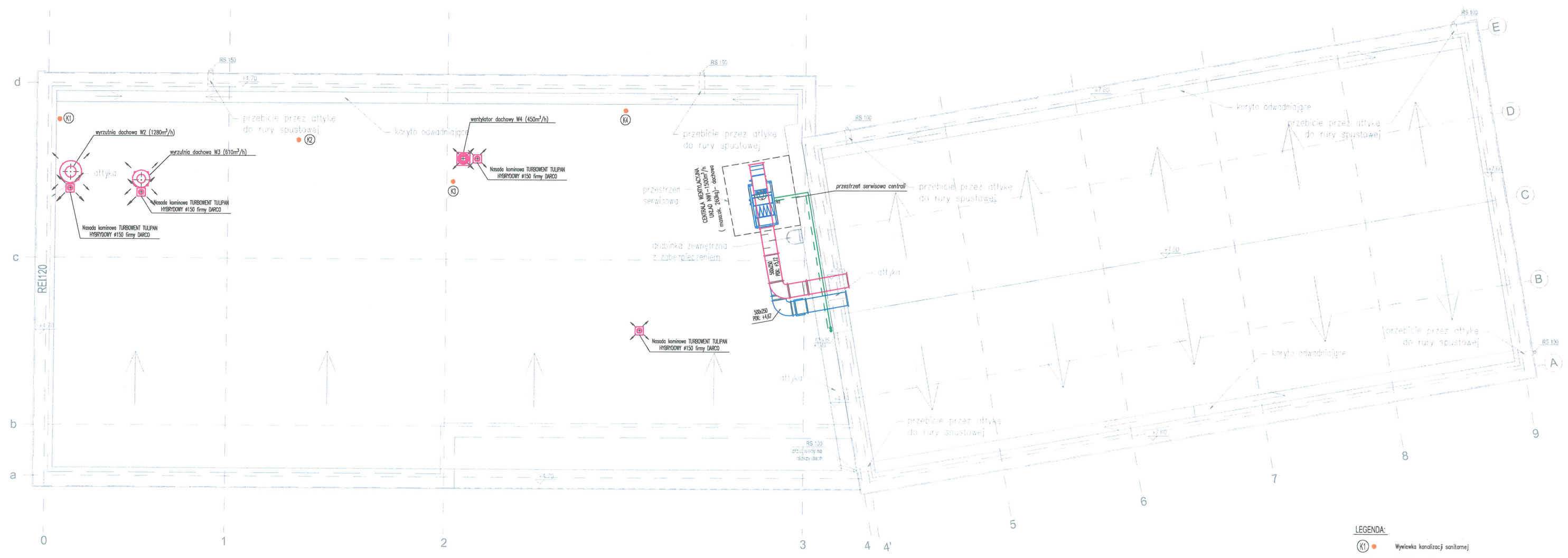

- LEGENDA:
- (K1) Wywiewka kanalizacji sanitarnej
 - Instalacja wentylacyjna - wywiew
 - Instalacja wentylacyjna - nawiew

BUDOWA NOWEJ SALI GIMNASTYCZNEJ I SAL LEKCYJNYCH ORAZ ROZBIÓRKA BUDYNKU GOSPODARCZEGO - PRZY SZKOLE PODSTAWOWEJ NR 1 W KĘPNIE			
nazwa obiektu budowlanego:		Modestic group	
ul. Sienkiewicza 21, 63-600 Kępno		ul. Kwieśka 53/25 54-210 Wrocław	
dz.nr 2017 i 2019		T. +48 506620222 info@modestic.com	
adres obiektu budowlanego:		branża/etap:	
RZUT DACHU -		1:100	
tytuł rysunku:		nr rys.	
projektant i specjalność wykonawcy:		nr rys.	
mgr inż. ALEKSANDER DUDEK 198/99/DUW		IS-5	
sprawdzający i specjalność wykonawcy:		data	
mgr inż. LUKASZ DROBIŃSKI 242/02/DUW		19.05.2016	