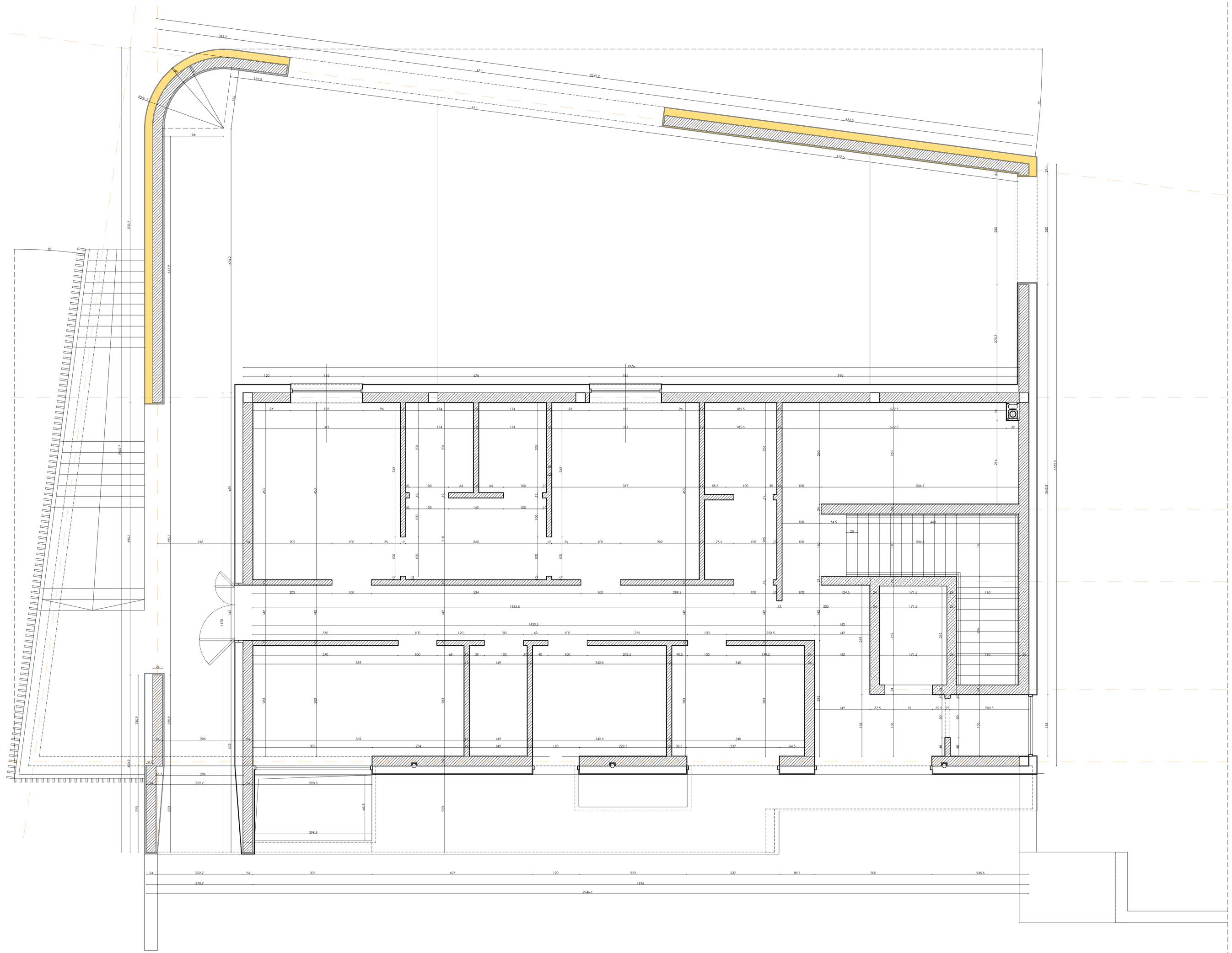

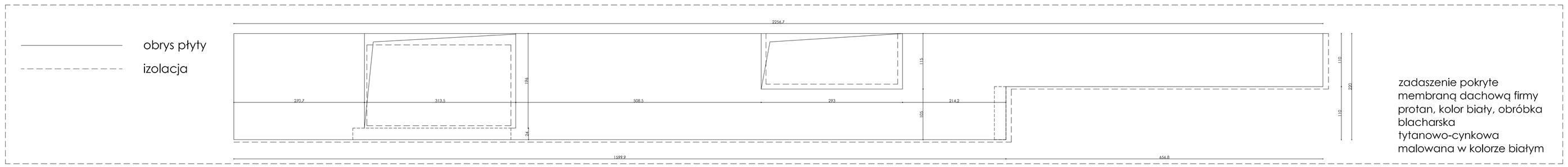

zadaszenie pokryte membraną dachową firmy protan, kolor biały, obróbka blacharska tytanowo-cynkowa malowana w kolorze białym

inwestor:	GMINA KĘPNO, UL. KATUSZOWA 1, 63-600 KĘPNO.	temat projektu:	projekt budowlany budynku „klubu seniora i centrum wsparcia opiekunów"	OSIEM PIĘĆ
adres inwestycji	KĘPNO, NR EW. DZ. 2004/1 2004/2 ZGINGERA, EWID. 30800_4, KĘPNO (M), OBRZE EWID. 30080_4, OOO1, WARSZO KĘPNO	branża:	architektura	PRACOWNIA ARCHITEKTONICZNA WIERZBICKI
		stadium opracowania:	projekt wykonawczy	numer rysunku:
architektura	główny projektant	dr inż. arch. Jerzy Gomółka NR UPRAWNIEŃ:O4/O1DW		
	projektant sprawdzający	mgr inż. arch. Katarzyna Downarowicz NR UPRAWNIEŃ:297/83/WBPP		
	opracował:	mgr inż. arch. Marcin Wierzbicki		
nazwa rysunku	rzut piętra	skala rysunku: 1 : 50	data opracowania: 13.11.17r.	