MAPA SYTUACYJNO - WYSOKOŚCIOWA
1:500

Gmina: Kępno
Obręb: Kępno
Powiat kępiński
Woj. Wielkopolskie
K.m.14 dz. 1521/10
K.W. 53 661
Pow. 1,5624 ha
. . . .Właściciel: Miasto i Gminę Kępno

K.m. 14 dz. 1521/9
K.W. 53 580
Pow. 1,1851 ha
Właściciel : Towarzystwo Gimnastyczne „SOKÓŁ"

ODGK 1334/2007
KERG 2099 – 173/2007

Sekcja : 50 – 32 (22 – b – 4, 22- d – 2)

PRZEDSIĘBIORSTWO
Usług Geodezyjno-Kartograficznych
Mieczysław Haziak
98-401 Wieruszów ul. Podzamcze 28
Tel.: (0-62) 78-42-105
NIP 618-171-43-79 - Regon 750152383

Mieczysław Haziak
GEODETA
Upr. GUG i K nr 1219

Mapa niniejsza może służyć do celów projektowych

Ochronie podlegają znaki geodezyjne

STAROSTWO POWIATOWE w KĘPNIE
WYDZ. GEOD., KART., KATASTRU I GOSP. NIERUCH.
POW. OŚRODEK DOKUMENT. GEOD. I KART.
W zbiorze operatowym ewidencji gruntów i budynków
dokonano aktualizacji treści mapy zasadniczej.
Dokumenty z pomiaru uzupełniającego przyjęto
do zasobu powiatowego w dniu 08.06.2009
i zewidencjonowano pod nr 2009-173/GE
Niniejsza mapa może służyć do celów projektowych.
Projektowane obiekty budowlane wymagające pozwolenia na budowę podlegają wytyczeniu i inwentaryzacji powykonawczej przez jednostkę uprawnioną do wykonywania prac geodezyjnych
Kępno, dn. 08.06.2009
Z up. STAROSTY
Mieczysław Królikowski
GEODETA POWIATOWY
Kierownik Wydziału
Geodezji, Kartografii, Katastru
i Gospodarki Nieruchomościami

Nie wyklucza się istnienia w terenie innych nie wykazanych na niniejszej mapie urządzeń podziemnych które nie były zgłoszone do inwentaryzacji lub o których brak jest informacji w instytucjach branżowych.

Legenda:
- proj. złącze
- proj.słup.oświetleniowy
- proj. kabel nN
- osłona kablowa - kanalizacja

OZNACZENIA
- KANALIZ.DESZCZOWA
- SIEĆ WODOCIĄGOWA
- ODWODNIENIE DRENAŻOWE PŁYT BOISK
- INSTALACJA NAWADNIANIA BOISK
- studzienki beton.Ø1000 i Ø1200 z osadnikiem H=0,6m

1 - korytka odwadniające ACO SPORT systemu 1000 o d.1,0m,proste, z jednostronną podwyższoną krawędzią boczną, LW125;
2 - korytka odwadniające ACO SPORT systemu 1000 o d.1,0m, łukowe, z jednostronną podwyższoną krawędzią boczną, LW125;
3 - kosze osadcze LW125, DL.0,5m
4 - korytka odwadniające ACO SPORT systemu 1000 o d.1,0m,łukowe, lw125;
- kabel sterowniczy Yksy 8x0,75mm2

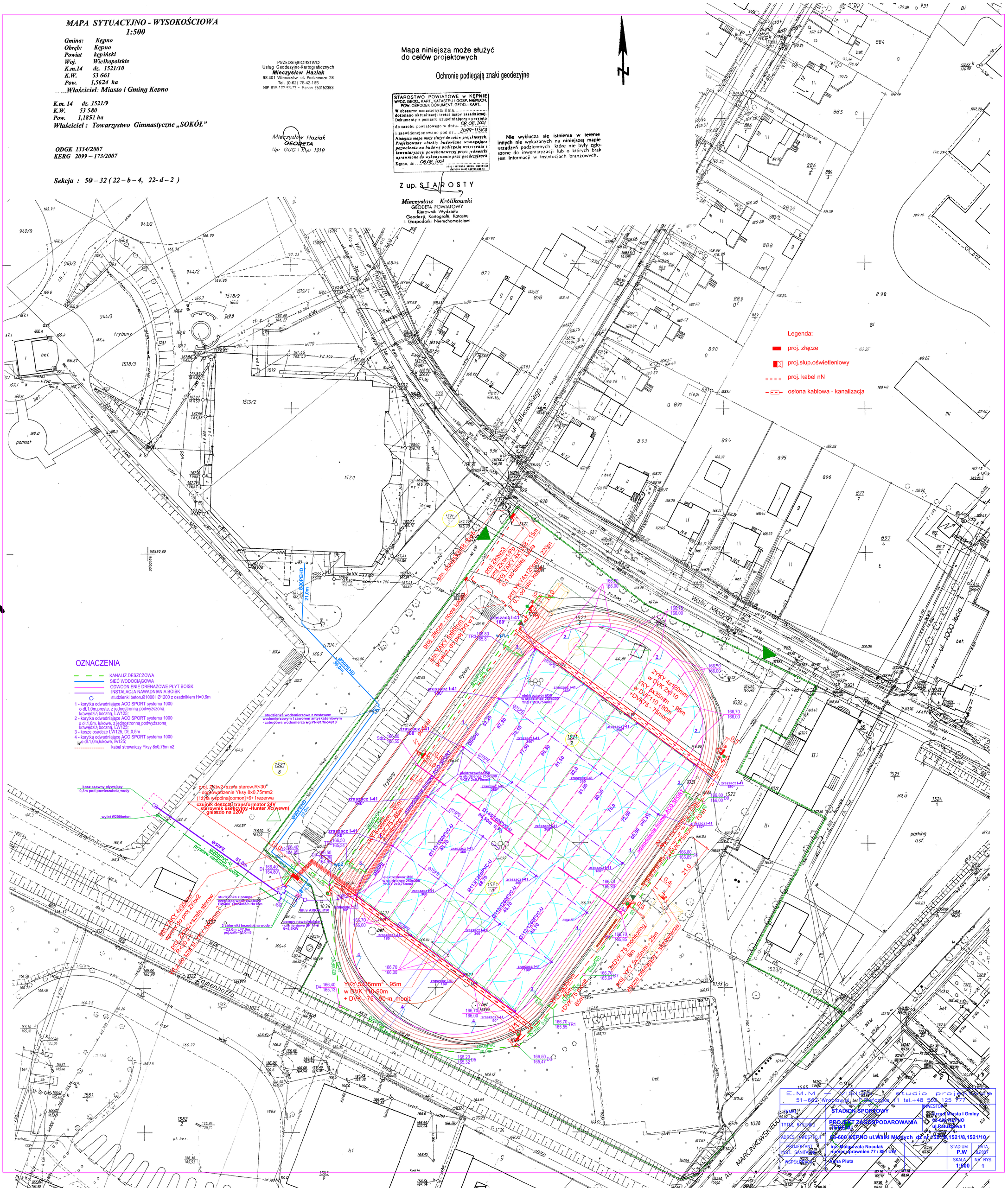
Ul. Sienkiewicza
Ul. Królikowskiego
Wolin. Młodych
Ul. Marcinkowskiego
Ul. Żabieniecka
trybuny
parking asf.
proj. złącze - rozwiązanie tymczasowe
proj. kabel nN
osłona kablowa - kanalizacja
proj. ZKSN2 - szafa sterow.R<30°
proj. zasilanie oświetlenia Yksy 8x0,75mm2
(12)W wspólna(common)+6+1rezerwa
czujnik deszczu,transformator 24V
sterownik Esprinty -Hunter Xc(wewn)
gniazdko na 220V
studzienki wodomierzowe z zestawem wodomierzowym i zaworem antyskażeniowym - zabudowa wodomierza wg PN-91/M-54910
studzienki beton.Ø1000 z osadnikiem H=1,5MW
studzienka z pompą - studzienka wodomierzowa Ø1000 - Ø1200mm H=1,5m
studzienki bezodpływowe wody - Ø2,0m i Ø1,5m poj.całk.=8,0m3
studzienka rewizyjna - studzienka wodomierzowa H=1,5MW
kosz sawmy ptrywlany 0,3m pod powierzchnią wody
wylot Ø200beton
drenaż - rura drenarska Ø100
drenaż - rura drenarska Ø150
drenaż - rura drenarska Ø200
rzyjęcie wód z boiska
2YKY 4x120mm² w DVK 2x110 + DVK75 - 70m
YKY 5x25mm² - 95m w DVK 110-90m + DVK - 75 - 90m - mobil.
2YKY 4x35mm² - 25m w DVK 75 mobil.
proj. YKY 5x25mm² - 95m
proj. ZKSN2 - szafa sterow.R<30°
proj. ZKSN2 - szafa sterow.
proj. ZKSN2 - szafa sterow.
proj. YKY 4x120mm² - 110m w DVK 110-90m
proj. ZKSN2 - szafa sterow.R<30°
proj. ZKSN2 - szafa sterow.
proj. YKY 4x35mm² - 110m w DVK 110-90m
proj. złącze - rozwiązanie tymczasowe
proj. złącze - rozwiązanie tymczasowe
proj. złącze - rozwiązanie tymczasowe